

# CALL ECONOMIE ABITANTI 2024

Un programma completo e gratuito di **formazione e accompagnamento all'avvio di imprese innovative** capaci di generare economie solide e rigenerare Territori e Comunità



## **Indice**

<b><i>Cos'è la Call Economie Abitanti</i></b>	<i>pag. 3</i>
<b><i>A chi si rivolge</i></b>	<i>pag. 4</i>
<b><i>Risultati edizioni precedenti</i></b>	<i>pag. 5</i>
<b><i>Unità didattiche</i></b>	<i>pag. 6</i>
<b><i>Cronoprogramma e fasi</i></b>	<i>pag. 7</i>
<b><i>La Rete</i></b>	<i>pag. 8</i>
<b><i>Imprese e Comunità con Appennino'Hub</i></b>	<i>pag. 9</i>



# Un unico percorso per generare Impresa, Innovazione e Comunità...

*Un percorso gratuito di generazione, attivazione e accompagnamento imprenditoriale rivolto a team di progetto e comunità da tutto il territorio nazionale, per sviluppare e trasformare idee in Imprese Abitanti.*

*Un programma completo e gratuito, un unico percorso di formazione e accompagnamento all'avvio di impresa, per Startup Innovative e Imprese Abitanti capaci di generare economie solide e responsabili.*

*Un ambiente ibrido per un ecosistema diffuso di mutuo apprendimento in cui coltivare sinergie più strette tra i mondi dell'innovazione imprenditoriale e sociale.*



# ...e rigenerare Economie e Territori

*Mettersi in gioco come Imprenditore comunitario, coinvolgendo abitanti e comunità locali, allena alla capacità di creare connessioni, reti di prossimità e reti lunghe, funzionali allo sviluppo delle aree interessate ed a progetti imprenditoriali maggiormente partecipati, solidi e duraturi.*

*D'altra parte la necessità per imprese sociali e comunitarie di saper 'fare impresa' è fondamentale per poter restituire effetti che non siano estemporanei, ma producano effetti duraturi e solidi per le comunità e le persone.*

Appenninol'Hub e la sua rete uniscono le forze per mettere a disposizione di startup innovative, imprese, cooperative, comunità, competenze e strumenti per costruire insieme nuovi modelli di economia,

## ...entra anche tu a far parte dell'ecosistema e dei partner





a chi si rivolge ?

- **gruppi informali ancora non costituiti in forme giuridiche** (abitanti, comunità, comitati e comitati turistici, etc..)
- **realtà già costituite** (coop. di comunità, coop.ve, altre forme giuridiche) **che vogliono sviluppare o evolvere il loro progetto o trasformare la loro natura giuridica** (associazioni, Pro Loco)
- **startupper** con un progetto di economica sociale e/o civile
- **liberi professionisti** che vogliono mettersi in gioco con progetti a ricaduta sulla comunità

**Hai un'idea per migliorare i servizi nei territori dell'entroterra?**

**Hai idee per valorizzare risorse ambientali e culturali di borghi e paesi?**

**Stai pensando di avviare la tua impresa in ambito rurale?**

**Sei una Comunità dell'entroterra che vuole contrastare lo spopolamento?**



**i numeri delle  
edizioni  
precedenti**

In 2 anni oltre

**250 progetti** candidati da 10 regioni

**50** sono divenute **imprese di comunità**

**60 formatori e speaker,**  
oltre **300 ore di formazione**

un valore trasferito ad ogni startup pari

a **25.000€**

# le nuove Unità Didattiche

2024/5

**U.D. 1**

**Attivare Comunità:** Strategie di Innovazione Sociale, Strumenti e Reti

**U.D. 2**

**Capitale Umano,** Team Building, Creatività e Comunicazione

**U.D. 3**

**Design e Progettazione di una Impresa** solida ad Impatto Sociale

**U.D. 4**

**Finanziamenti,** Impact investing e strumenti di gestione dell'Impresa

**U.D. 5**

**Misurare e Comunicare i risultati** d'impatto prodotti

**U.D. 6**

**Approfondimenti** di settore  
(turismo, cultura, ristorazione e panificazione, agricoltura e forestazione, etc...)

**Accompagnamento**

**Meeting di consulenza individuale** durante tutto il percorso

**Meeting**

**Team Building, Creatività e pensiero laterale**

**Reti**

Meeting con Case histories ed Enti pubblici e privati da tutto il paese

# Le fasi del programma 2024/25

*Il percorso prevede due fasi.*

*La Prima fase, della durata di 4 mesi, prevede incontri di formazione, attività laboratoriali, sessioni di approfondimento con esperti, mentor e advisor, momenti di revisione individuale.*

*La fase successiva, della durata dei tre mesi, è caratterizzata da incontri individuali con il team di progetto per la definizione dell'idea d'impresa e del suo piano di sviluppo.*

*A conclusione del percorso è previsto un evento pubblico, Pitch Day, in cui le idee partecipanti vengono presentate ad un platea di sostenitori e investitori.*

*Il programma è gratuito e vi si accede dopo aver superato una selezione.*



# Le più significative esperienze, reti ed enti coinvolti nel percorso



**Confcooperative** Confederazione Cooperative Italiane

**Invitalia** Agenzia nazionale per investimenti e sviluppo d'impresa

**C.F.I.** Investitore istituzionale a sostegno della coop.ne

**Italian Consulting Network** Società servizi per lo sviluppo

**O12Factory** Rete Naz.le Incubatore d'Impresa

**Uncem** Unione Nazionale Comuni Comunità Enti Montani

**Reg.ne Emilia Romagna**

**AICOON** Centro Studi ricerca e formazione dell'Economia Sociale

**Università degli Studi di Urbino**

**Urise** Master in Rigenerazione Urbana e Innovazione Sociale

**Arter** Società consortile per l'Attrattività Ricerca Territorio

**Camera di Commercio della Romagna**

G.A.L. Associazioni pubblico/privato per lo sviluppo rurale

**Gal Frignano, Gal Altra Romagna, Gal Valli Marecchia e Conca, Gal Montefeltro**

**Banca Popolare Etica** Istituto di credito cooperativo di finanza etica

**EmilBanca** Istituto di credito cooperativo in Emilia

**Assifero** Associazione Italiana Fondazioni e Enti Filantropici

**Opes Impact Fund** fondo d'investimento ad Impatto

**FondoSviluppo** Fondo Mutualistico di Confcooperative

**Sefea Impact** Fondo d'investimento ad Impatto

**Fondazione Finanza Etica** Finanza e formazione alla finanza etica

**Fondazione Peppino Vismara** Attività sociali ed educative

Fondazione bancaria per lo Sviluppo Sost.le

**Fondazione Giordano dell'Amore** Impact Investing

**Fondazione Cassa dei Risparmi di Forlì** Fond.ne bancaria

**Fondazione Valmarecchia** Formazione professionale

**Fon.coop** Fondo Interprofessionale per finanziamenti alla formazione

**Produzioni dal Basso** Piattaforma di crowdfunding italiana

**Ginger** Crowdfunding per progetti culturali, sociali e d'impresa

**Lita.co** Equity crowdfunding

**C.G.M. Consorzio G. Mattarelli** Rete cooperative e imprese sociali

**Bottega del Terzo Settore** Rete di persone e relazioni nel 3° settore

**VolontaRomagna** Centro Servizi per il Volontariato

**A.R.C.O.** Società di servizi per i processi partecipati

**Social Seed** processi di innovazione e nella creazione di valore sociale

**Campus Imprenditoriale Lizzano in B.**

**Cescot** Ente di formazione per commercio, turismo e servizi

**A.Svi.S.** Alleanza Italiana Sviluppo Sostenibile

**ActionAid** Organizzazione indipendente per i diritti fondamentali

**Lo stato dei luoghi** Politiche per la rigenerazione culturale

**Coop. di Comunità Resistente**

**Coop. di Comunità Identità e Bellezza**

**Coop. di Comunità Urbana Pixel**

**Chiocciola la Casa del Nomade** Luoghi e storie del cambiamento

**LAMA Impresa Sociale** Trasformazione, innovazione, rigenerazione

**TrailValley** Piattaforma interamente dedicata allo Sport Outdoor

**Arzamed** Startup innovativa

**Rete PAU** Movimento dei Panificatori Agricoli Urbani

**Teatro Dimora Arboreto** Centro produzione culturale ed Ambientale

**Ex-vuoto Teatro** Teatro e relazioni per rigenerare luoghi e comunità

**Avvenire** Quotidiano nazionale di ispirazione sociale

**Italiachecambia** Informazione eco-logica e delle trasformazioni

**VITA** La rivista dell'innovazione sociale e terzo settore

**Koinetica** Comunicazione nella Responsabilità Sociale d'Impresa



# alcuni esempi



appenninohub   chi siamo ▾ imprese abitanti ▾ **bandi-finanziamenti** notizie ▾ portfolio contatti **call imprese abitanti ▾**

Home » Cosa sono Imprese Abitanti e Cooperative di Comunità, esempi ed esperienze

## Le Comunità 'accompagnate' da AppenninoHub

Esempi di Cooperative di Comunità, Economie Abitanti, principali esperienze



**Comunità Energetica e Cooperativa di Comunità in Alta Val Nure**

Committente: **Unione Montana Alta Val Nure** Area: **Appennino Piacentino** Attività: Coprogettazione di **Comunità Energetica e Cooperativa di Comunità** Anno: 2024 Importo: € 13.000



**Cooperativa di Comunità La Forgia di Rofrano (SA)**

LA FORGIA - Fucina di ospitalità comunitaria e rigenerativa, per promuovere l'ospitalità comunitaria diffusa e valorizzare il territorio



**Cooperativa di Comunità Frignano Vivo – Bando GAL Creazione Cooperative**

Committente: **Coop.va di Comunità Frignano Vivo** Area: **Appennino Reggiano-Frignano** Attività: Studio di fattibilità per l'apertura di un **Panificio e Attività turistico ricettiva** Anno: 2023 Importo: € 21.000



**Imprese Abitanti a Sogliano (FC)**

Committente: Comune di Sogliano al Rubicone Area: **Provincia di forlì-Cesena** Attività: Rigenerazione Urbana - **Incubazione di Cooperative di Comunità** Anno: 2023 Importo: € 12.000



**Imprese Abitanti a Gamalero (AL)**

Committente: Comune di Gamalero / Fondazione San Paolo Area: **Provincia di Alessandria** Attività: Rigenerazione Urbana - **Incubazione di Cooperative di Comunità** Anno: 2023 Importo: € 23.000



**Cooperativa di Comunità Fer-Menti Leontine – San Leo (RN)**

Committente: Confcooperative Romagna Area: **Valmarecchia (RN)** Attività: Animazione - Ispirazione - **Incubazione di Cooperative di Comunità** Anno: 2019 Importo:

# i nuovi moduli formativi 2024/5



MODULO	TARGET	Durata	DATA	Modalità	APPROFONDIMENTO	Speaker	Casehistories	Invitati
<b>Formazione per Advisor e Speakers</b>								
<b>KICK OFF</b> 0 modulo - Impresa, Comunità e Abitanti - Webinar di Presentazione	Nazionale e Romagna (tutti i candidati, non solo i selezionati)			seconda settimana di settembre	Online (+coworking)	Impostiamo i criteri distintivi del percorso e allineiamo tutti i formatori coinvolti  Incontro di avvio con tutti i partecipanti, interventi istituzionali, auguri di buon percorso, presentazione dei proponenti, regole di partecipazione. Partiamo dalla comunità: casi di Imprese Abitanti <b>Presentazione APH</b>	Giovanni Teneggi  <b>Conversano:</b> Giovanni Teneggi, Andrea Zanzini, Alessia Zabatino, Flaviano Zandonai <b>Intervengono:</b> Partner & Sponsor  <b>DIFFONDE (Vincitori edizione 2023-4)</b> <b>AppenniniforAll (vincitori 2022-23)</b>	tutti gli speaker del percorso, stakeholder sponsor etc.. Massimiliano Monetti (Confcooperative Habitat) Nazzareno Gabrielli (Banca Etica) Adriano Cancellieri coordinatore Master URise Rossella Sobrero (Koinetica) Stefano Granata ??? (Federsolidarietà) Paolo Venturi ??? Carmine Guanci (Fondazione Vismara) Cooperativa LAMA Emmanuel Curti ...
<b>SELEZIONI</b>								
<b>Attivare e accompagnare Comunità: profili dell'operatore di Comunità, ricerca azione, strumenti e case history</b>	Nazionale e Romagna			Lun 30 Sett	Lezione online (+coworking)	Luca Carrai (intro motivazionale) - Giovanni Teneggi - Francesca Battistoni (SocialSeed)	- Monaci Digitali (Padula - Avellino) - Assoc.ne Chiocciola la Casa del Nomade - Coop.di Comunità PIXEL - Coop.di Comunità Identità e Bellezza, Museo Diffuso dei 5 sensi di Sciacca, Agrigento - Coop.di Comunità Biccari, Foggia - Antagonisti di Melle, Cuneo - Coop agricola Co.rag.gio di Borghetto S.Carlo, Roma - Coop.di Comunità Borghi sparsi di Serra Riccò, Genova	
<b>Costruire alleanze, vicine e lontane, gli ATTORI in gioco insieme a noi, reti corte e lunghe</b>	Nazionale e Romagna				Lezione online (+coworking)	Uncem - Marco Bussone Dott.ssa Alice Migliori - elementi di lettura del paesaggio e delle relazioni con gli abitanti CGM Zandonai-Taraschi Riccardo Santolini - Un approccio ecosistemico (Univ.Urbino) (parchi, Gal, enti locali, associ.ni di categoria, Regione-Arter, consorzi...) xxxx Sportello Imprese Vernasca (Chiara Sala)	Case history: - Rete coop.comunità Abruzzo - Rifugio Resistente - Bottega del Terzo Settore Ascoli Piceno	
"	Romagna				Lezione online (+coworking)	Reg.ne E.Romagna (Morena Diazzi) - GAL Altra Romagna - Confcooperative E.romagna - VolontàRomagna - Arter - Piattaforma EROI, Campus Imprenditoriale Lizzano in Belvedere - Fondazione Valmarecchia		
<b>Team building Appennino</b>	Nazionale e Romagna			12-13 Ottobre	Incontro Residenziale	La costruzione del team e del Capitale Umano è fondamentale.  Michele Lapicciarella, Elisa Maroncelli, Rossella Brescia		

## Link al calendario formativo:

<https://docs.google.com/spreadsheets/d/e/2PACX-1vQZFcFM1RBiGZv5IzjFgAUlma02mQR-3tQjSvCaslXX2TSAVLsPucgid=1523309434&single=true>

# CALL Economie Abitanti

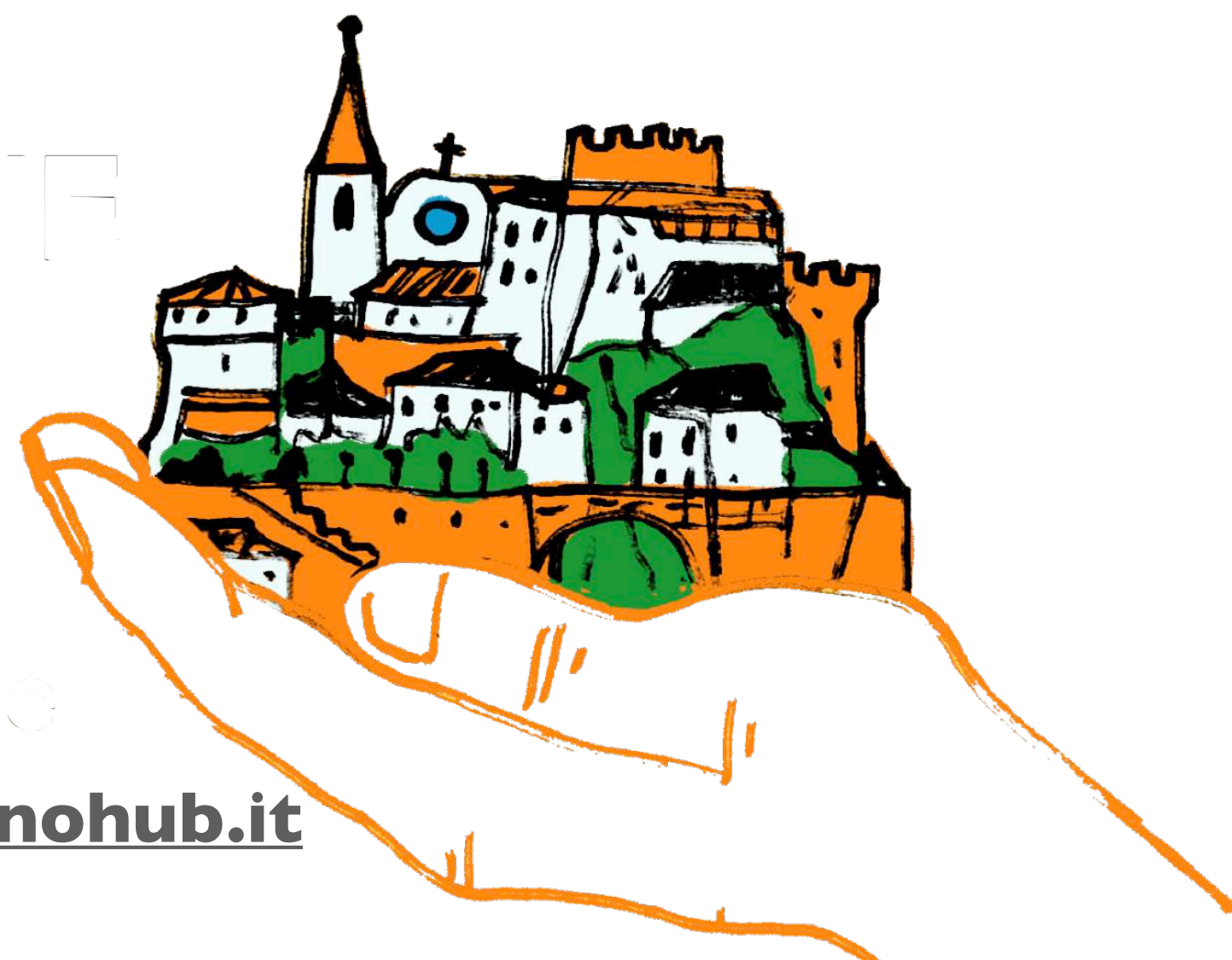

[www.appenninohub.it](http://www.appenninohub.it)

[info@appenninohub.it](mailto:info@appenninohub.it)

coordinato da



Sede legale e operativa:  
**via XXIV Maggio n.15, Novafeltria (RN)**  
Pec: [impresasocialevorrei@pec.it](mailto:impresasocialevorrei@pec.it)  
Cod. Fiscale e Partita IVA: **04646700403**

Andrea Zanzini - Project leader  
[impresasocialevorrei@gmail.com](mailto:impresasocialevorrei@gmail.com)  
(+39) 329.2103296



La Rete degli Incubatori  
in Emilia-Romagna

è un progetto

appennino'hub

il primo incubatore specializzato  
nello sviluppo territoriale e d'impresa  
per Borghi e Aree Interne

*Appenninol'Hub è l'incubatore d'Impresa dedicato alle Aree Interne e più fragili del paese coordinato da VORREI Impresa Sociale in collaborazione con Figli del Mondo a.p.s. e 012Factory.*

*Appenninol'Hub sviluppa strategie territoriali e accompagna 'passo dopo passo' gli abitanti ad abilitare le proprie competenze, sviluppare occupazione creando nuove imprese e rigenerando servizi essenziali che rispondano alle loro aspirazioni e siano solide, sostenibili e durature.*

*Dal suo 1° anno di attività Appenninol'Hub è stato riconosciuto migliore "proposta di community building" sia dal Premio Nazionale WelfareCheImpresa che dalla competition nazionale RoadtoSocialChange.*



Premio WelfareCheImpresa  
il più importante concorso  
nazionale per startup sociali

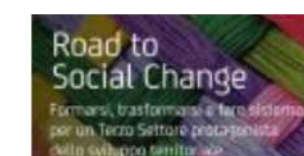

Premio RoadtoSocial  
Change  
come Miglior "proposta di  
community building"



Premio Startup Innovazione  
Sociale di Avvenire tra 55  
esperienze in Italia



Buona Pratica ASVIS  
per l'Agenda 2030  
per le aree interne e  
montagne



Best Practices  
Euromontana  
Rigenerazione nelle aree  
montane per l'Europa

*Supporta inoltre Amministrazioni Pubbliche Locali, Comunità, Imprese ed Enti Privati in percorsi di sviluppo economico-sociale, innovazione e pianificazione strategica territoriale che vedano coinvolte le Comunità di riferimento ed i loro Abitanti traguardando le strategie P.N.R.R., F.E.S.R., Agenda ONU 2030 ed altri programmi europei e regionali.*

